

ORATORIO FERIALE 2023

DA LUNEDÌ 12/06 A VENERDÌ 7/07
(DALLA 1°ELEMENTARE ALLA 3° MEDIA)

BIRONE

solo pomeriggio (13.30-17.30) max 70 posti

GIUSSANO-PAINA-ROBBIANO

INTERA GIORNATA (con possibilità di pranzo in Oratorio)

MEZZA GIORNATA (solo mattina o solo pomeriggio)

- Tutti i mercoledì pomeriggio: piscina a Giussano (nella mattina oratori aperti con Messa e pranzo al sacco)
- Venerdì 23/6 e 30/6 gita di tutto il giorno

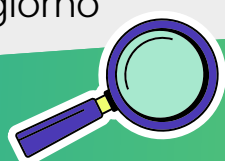
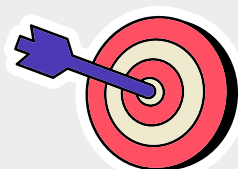
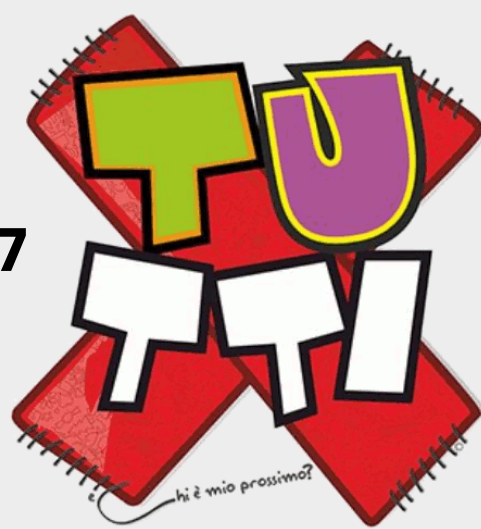

IL TEMA

L'Oratorio estivo 2023 «TuXTutti – e chi è mio prossimo?» metterà al centro il tema del prendersi cura. L'invito che faremo a bambini e ragazzi è ad andare incontro agli altri da protagonisti, giocandosi in prima persona, per il bene degli altri, anzi di tutti, senza escludere nessuno

COSTI

Quota fissa 30€

per assicurazione maglietta, costi fissi (15€ dal 2° fratello)

prezzi settimanali:

15€/settimana solo mattina o solo pomeriggio

20€/settimana tutto il giorno (escluso mensa)

35€/settimana tutto il giorno (compreso mensa)

piscina mercoledì pomeriggio (facoltativa)

6€ Giussano-Birone, 8€ Paina/Robbiano

(i costi delle gite verranno comunicati in seguito)



REGISTRAZIONE al portale

Da lunedì 15/05 apertura delle iscrizioni (vedi orari segreterie) sarà possibile consegnare il modulo*, effettuare la registrazione generale al portale Sansone, e caricare il credito** necessario. (per il *modulo e per il **credito, vedi retro volantino)

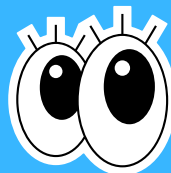

IMPORTANTE: LA REGISTRAZIONE NON COMPORTA AUTOMATICAMENTE L'ISCRIZIONE AL FERIALE e non assegna una precedenza sui posti disponibili. Potrai effettuare l'iscrizione alla frequenza settimanale, a partire dal giorno 28/5

ISCRIZIONE

Da domenica 28/05 coloro che avranno già consegnato il modulo, formalizzato la registrazione, e caricato il credito** sufficiente per coprire tutte le attività di interesse, potranno (esclusivamente da casa) selezionare le settimane desiderate ed eventuali pranzi

Da lunedì 05/06 sarà possibile iscriversi alle attività mattutine e alle gite (per elenco attività vedi volantino di ciascun oratorio - disponibile dal 18/5)

ORARI APERTURA per registrazione

ORATORIO BIRONE (via S. Filippo Neri 30)

dal 16/5 al 30/5, tutti mar/gio h. 16.30-18.00

Mer 17/5 e Ven 26/5 h. 16.30-17.45

ORATORIO GIUSSANO (via D'Azeglio 32)

lunedì, mercoledì, giovedì h. 16.30-18.00, venerdì h. 18.30-19.30

ORATORIO PAINA (via IV novembre 37):

dal 15/5 al 31/5 tutti i Lun-Mar-Mer h. 16.30-18.00

ven.19/5-ven.26/5 h. 20.00-21.30

sab.20/5-sab.27/5 h. 14.30-16.00

mar. 06/06-mer.07/06 h. 16.30-18.00

ORATORIO ROBBIANO (via Dante 21)

mar.16/5- mer.17/5- lun.22/5 h. 20.30-22.00

gio.18/5-gio.25/5-mar.30/5-mar.6/6-lun 12/6 h. 16.30-18.30

SEGRETERIE



ORATORIO FERIALE 2023



QR CODE

FASE
1

REGISTRAZIONE AL PORTALE



***MODULO NECESSARIO PER REGISTRARSI:**

per **CHI E' GIA' REGISTRATO a Sansone:**

- puoi stampare il modulo precompilato accedendo all'area anagrafica (modello: iscrizione oratorio estivo 2023).
- oppure puoi compilare il tuo modulo on-line al link sottoriportato o tramite QrCode, stamparlo, firmarlo e portarlo presso la segreteria dell'oratorio che intendi frequentare

per **CHI NON E' REGISTRATO a Sansone:**

Puoi compilare la tua pre-registrazione on-line al link sottoriportato o tramite QrCode (oppure richiedi un cartaceo presso le segreterie)
Completa tutti i campi, anche quelli non obbligatori, stampa il tuo modulo, firmalo e consegnalo in segreteria per completare la registrazione

LINK MODULO:

<https://sansone.clsoft.it/ords/f?p=112:999:::NO::G,CS:58,8aSI6L998XcrvaaDN93JxVo61LE=>

FASE
2

PASSA IN SEGRETERIA

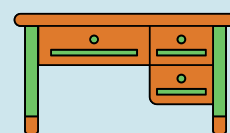

Dal 15/05, nei giorni e orari indicati, Invitiamo a recarsi presso la segreteria in cui si vuole frequentare l'Oratorio estivo.

Potrai quindi consegnare il modulo compilato, concludere la registrazione al portale, e caricare il credito** necessario per iscriverti al FERIALE.

****CARICARE IL CREDITO SUL PORTALE**

in segreteria, all'atto della registrazione (o in un secondo momento), dovrai caricare il credito necessario per poter poi selezionare le settimane di partecipazione al feriale, e le varie attività/mensa etc.

(per quest'anno è possibile il solo pagamento in contanti).

ESEMPIO:

se voglio iscrivermi a due settimane solo pomeriggio, consegnerò in segreteria 30€ per la quota fissa, e dovrò consegnare altri 30€ per caricare il credito necessario.
Dal 28/05 collegandomi al portale, potrò quindi iscrivermi alle due settimane di interesse.
(NB: il credito non utilizzato potrà rimanere disponibile per l'anno catechistico oppure sarà rimborsato)

FASE
3

ISCRIZIONE AL FERIALE



Da domenica 28/05, avendo completato la registrazione al portale (fase 1-2) e caricato il credito** sufficiente per coprire tutte le attività di interesse, esclusivamente da casa collegandoti a Sansone, potrai:

- selezionare le settimane desiderate (**posti illimitati !!!**)
- eventualmente iscriverti alla mensa (posti limitati)

Da lunedì 05/06 potrai invece scegliere tra le attività mattutine (alcune a numero aperto, altre con posti limitati / vedi volantino di ciascun oratorio disponibile dal 18/5)

PER DUBBI O DIFFICOLTA'

BIRONE: parrocchia.birone@virgilio.it
GIUSSANO: oratoriogiussano@comunitasanpaolo.it
PAINA: oratorioboscopaina@gmail.com
ROBBIANO: oratoriorobbi@gmail.com

